Bahnhof Bischofszell Stadt — Typ B3

Übersicht Ist-Angebot, Zielangebot und Massnahmen

Allgemeine Informationen

Gemeinde	Bischofszell
Typ	B3
Funktion	verknüpft den Bahnverkehr mit dem regionalen Zubringerverkehr. Er befindet sich ausserhalb der Urbanen Räume an Bahnhöfen, wo der MIV gut gebündelt werden kann und ein gutes Bahnangebot besteht. Er fördert auch Park+Ride und ist auf die gesamte Region ausgerichtet.

Zielangebote
- Park+Ride
- Kiss+Ride
- Car-Sharing
- Bike+Ride

Park+Ride

	Ist-Angebot	Zielangebot kurzfristig	Zielangebot 2040
Angebot	46 Stellplätze	30 - 35 Stellplätze	35 - 40 Stellplätze
Ladestationen	1 Stellplatz	2 Stellplätze	4 Stellplätze
Tarifierung	0 CHF für erste Stunde, 1.50 CHF für zwei Stunden, max. 5 CHF/d		
Lage	Anforderungen erfüllt		
Verantwortlichkeit	Gemeinde		
Massnahmen	- Heutige Anzahl Abstellplätze liegt über ausgewiesenem Zielangebot, Erhebung durchführen und Reduktion prüfen - Realisierung von 1 zusätzlichen E-Ladestation - Tarifierung gemäss Empfehlungen anpassen		
Bemerkungen	-		

Kiss+Ride

	Ist-Angebot	Zielangebot kurzfristig	Zielangebot 2040
Angebot	8 Stellplätze	2 Stellplätze	2 Stellplätze
Beschränkung	Anlage 65: maximal 10 Minuten, Anlage 66: Halteverbot		
Lage	Anforderungen erfüllt		
Verantwortlichkeit	Gemeinde		
Massnahmen	- Heutige Anzahl Abstellplätze liegt über ausgewiesenem Zielangebot, Erhebung durchführen und Reduktion prüfen		
Bemerkungen	-		

Carsharing-Stellplätze

	Ist-Angebot	Zielangebot
Angebot	1 Stellplätze	für Angebot geeignet
Lage	Anforderungen erfüllt	
Verantwortlichkeit	Gemeinde (Lead), SBB, Mobility	
Massnahmen	-	
Bemerkungen	-	

Taxi-Stellplätze		
	Ist-Angebot	**Zielangebot**
Angebot	kein Angebot	Angebot nicht vorgesehen
Lage	Anforderungen erfüllt	
Verantwortlichkeit	kein Angebot	
Massnahmen	-	
Bemerkungen	-	

Bike+Ride			
	Ist-Angebot	**Zielangebot kurzfristig**	**Zielangebot 2040**
Angebot Velo	50 Stellplätze	70 - 90 Stellplätze	90 - 110 Stellplätze
Angebot Motorrad	20 Stellplätze	5 Stellplätze	5 Stellplätze
Ladestationen	kein Angebot	5 Stellplätze	5 Stellplätze
Velostation	Nicht vorhanden	Angebot nicht vorgesehen	Angebot nicht vorgesehen
Qualitätskriterien	nicht erfüllt: ungeeignetes Abstellsystem, keine Beleuchtung		
Verantwortlichkeit	Gemeinde (Lead), SBB		
Massnahmen	- Bedarf für Erweiterung um 20 - 40 Stellplätze prüfen (bzw. 40 - 60 im Horizont 2040) - Empfehlung: Realisierung von 5 E-Ladestationen (bzw. 5 im Horizont 2040) - Heutige Anzahl Motorrad-Abstellplätze halten - Massnahmen zur Einhaltung der Qualitätsstandards umsetzen		
Bemerkungen	-		

Sharing-Angebote Velo/fahrzeugähnliche Geräte (FäG)	
Empfehlung	keine Berücksichtigung
Bemerkungen	-

Anlage ID 60 Park+Ride

Bahnhof Bischofszell Stadt

Dokumentation Ist-Angebot

Anlage wird nicht zum Ist-Angebot des Bahnhofs gezählt, da diese nicht den definierten Kriterien entspricht.

Allgemeine Informationen

Kategorie	Park+Ride	**Lage**	n.V.
Bezeichnung Anlage	P+R Bahnhof links	**Erhebungsdatum**	24.09.2020
Parkierung Typ	Anderes	**Beschränkung**	5
Anzahl Parkfelder	0		
Bemerkungen			

Fotos



Standort



Anlage ID 61 Park+Ride

Bahnhof Bischofszell Stadt

Dokumentation Ist-Angebot

Anlage wird zum Ist-Angebot des Bahnhofs gezählt.

Allgemeine Informationen

Kategorie	Park+Ride	**Lage**	n.V.
Bezeichnung Anlage	P+R Bahnhof links	**Erhebungsdatum**	24.09.2020
Parkierung Typ	Park und Rail	**Beschränkung**	1h = gratis 2h = 1.5 1 Tag = 5.-
Anzahl Parkfelder	31		
Bemerkungen			

Fotos

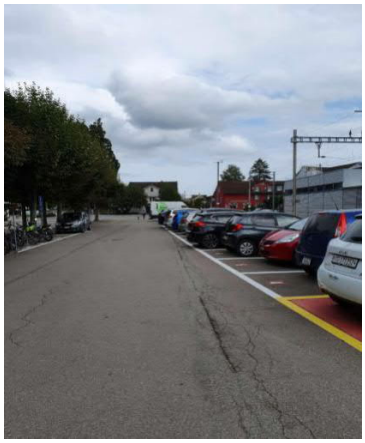

Standort



Anlage ID 62 Mobility — Bahnhof Bischofszell Stadt

Dokumentation Ist-Angebot

Anlage wird zum Ist-Angebot des Bahnhofs gezählt.

Allgemeine Informationen

Kategorie	Mobility	**Lage**	n.V.
Bezeichnung Anlage	Mobility PP Bahnhof links	**Erhebungsdatum**	24.09.2020
Parkierung Typ	Taxi	**Beschränkung**	n.V.
Anzahl Parkfelder	1		
Bemerkungen			

Fotos



Standort

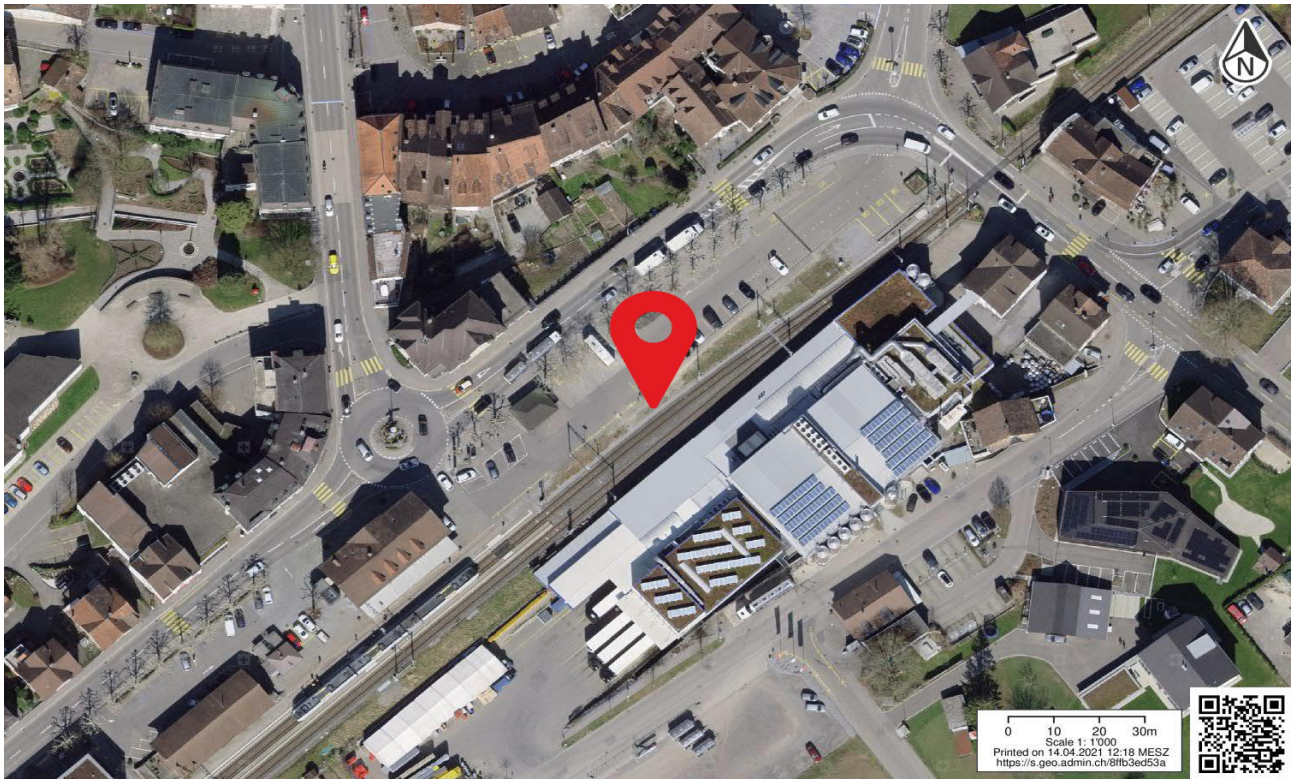

Anlage ID 63 Bike+Ride

Bahnhof Bischofszell Stadt

Dokumentation Ist-Angebot

Anlage wird zum Ist-Angebot des Bahnhofs gezählt.

Allgemeine Informationen

Kategorie	Bike+Ride	**Beleuchtet**	nein
Bezeichnung Anlage	Veloabstellplatz Bahnhof links	**Abschliessbar**	nein
Abstellsystem	Anderes	**Ladeinfrastruktur**	nein
Anzahl Abstellplätze	20	**Lage**	mittel (20 bis 40 Meter)
Gedeckt	ja	**Erhoben**	24.09.2020
Bemerkungen			

Fotos

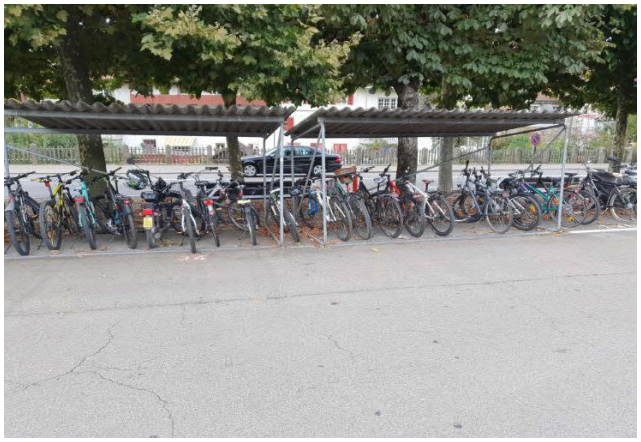

Standort



Anlage ID 64 Bike+Ride: Motorrad

Bahnhof Bischofszell Stadt

Dokumentation Ist-Angebot

Anlage wird zum Ist-Angebot des Bahnhofs gezählt.

Allgemeine Informationen

Kategorie	Bike+Ride: Motorrad	**Beleuchtet**	nein
Bezeichnung Anlage	Zweiradabstellplatz Bahnhof links	**Abschliessbar**	nicht relevant
Abstellsystem	Fläche	**Ladeinfrastruktur**	nicht relevant
Anzahl Abstellplätze	20	**Lage**	mittel (20 bis 40 Meter)
Gedeckt	nein	**Erhoben**	24.09.2020
Bemerkungen	Wird auch von Velos benutzt		

Fotos



Standort

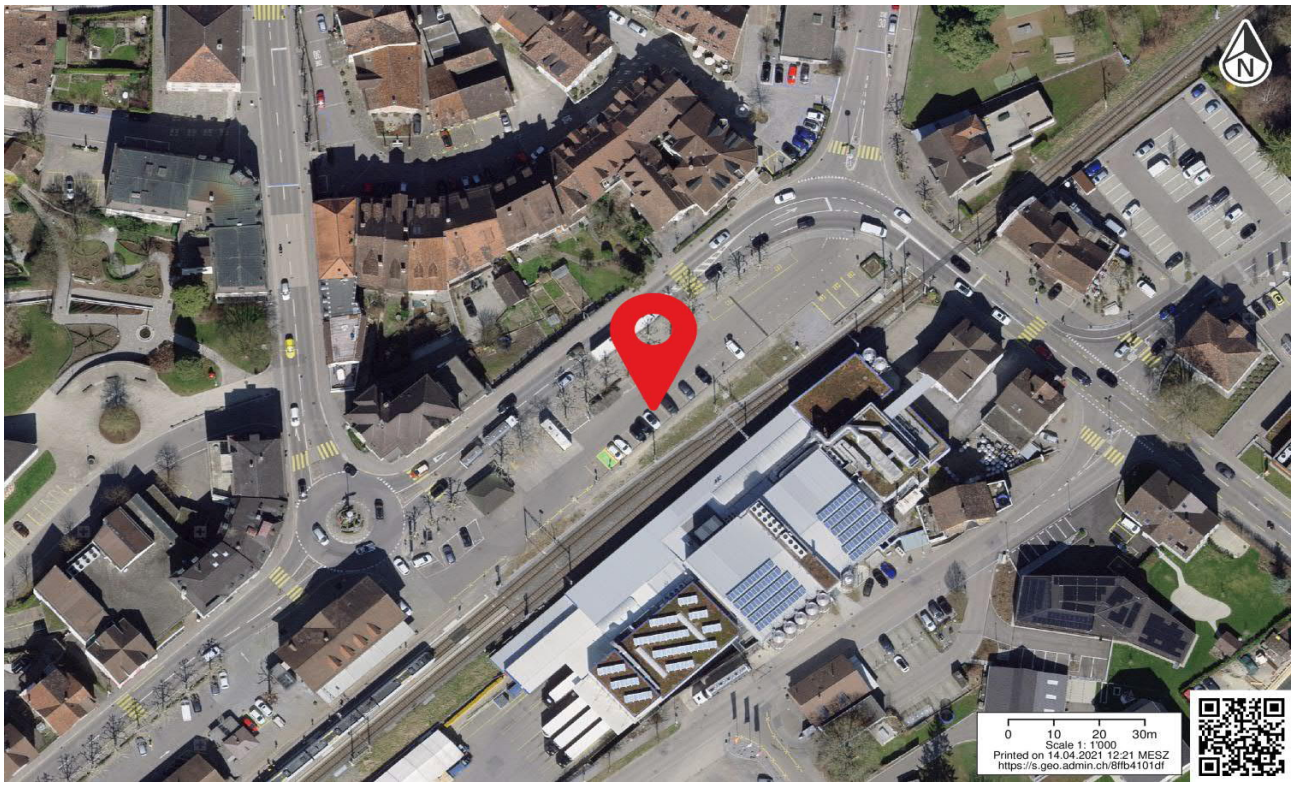

Anlage ID 65 Kiss+Ride

Bahnhof Bischofszell Stadt

Dokumentation Ist-Angebot

Anlage wird zum Ist-Angebot des Bahnhofs gezählt.

Allgemeine Informationen

Kategorie	Kiss+Ride	**Lage**	gut (bis 20 Meter)
Bezeichnung Anlage	Kurzzeitparking Bahnhof links	**Erhebungsdatum**	24.09.2020
Parkierung Typ	Kurzzeitparkfelder	**Beschränkung**	Gratis 10min
Anzahl Parkfelder	6		
Bemerkungen			

Fotos



Standort



Anlage ID 66 Kiss+Ride

Bahnhof Bischofszell Stadt

Dokumentation Ist-Angebot

Anlage wird zum Ist-Angebot des Bahnhofs gezählt.

Allgemeine Informationen

Kategorie	Kiss+Ride	**Lage**	gut (bis 20 Meter)
Bezeichnung Anlage	Ein und Aussteigeplatz	**Erhebungsdatum**	24.09.2020
Parkierung Typ	Kurzzeitparkfelder	**Beschränkung**	Unklar
Anzahl Parkfelder	2		
Bemerkungen			

Fotos

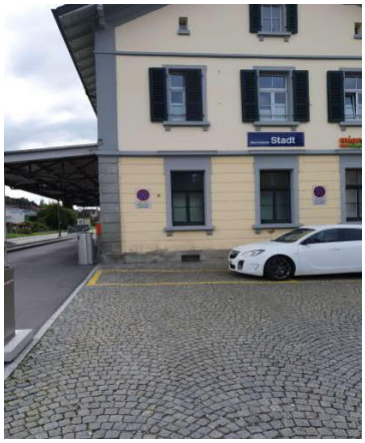

Standort

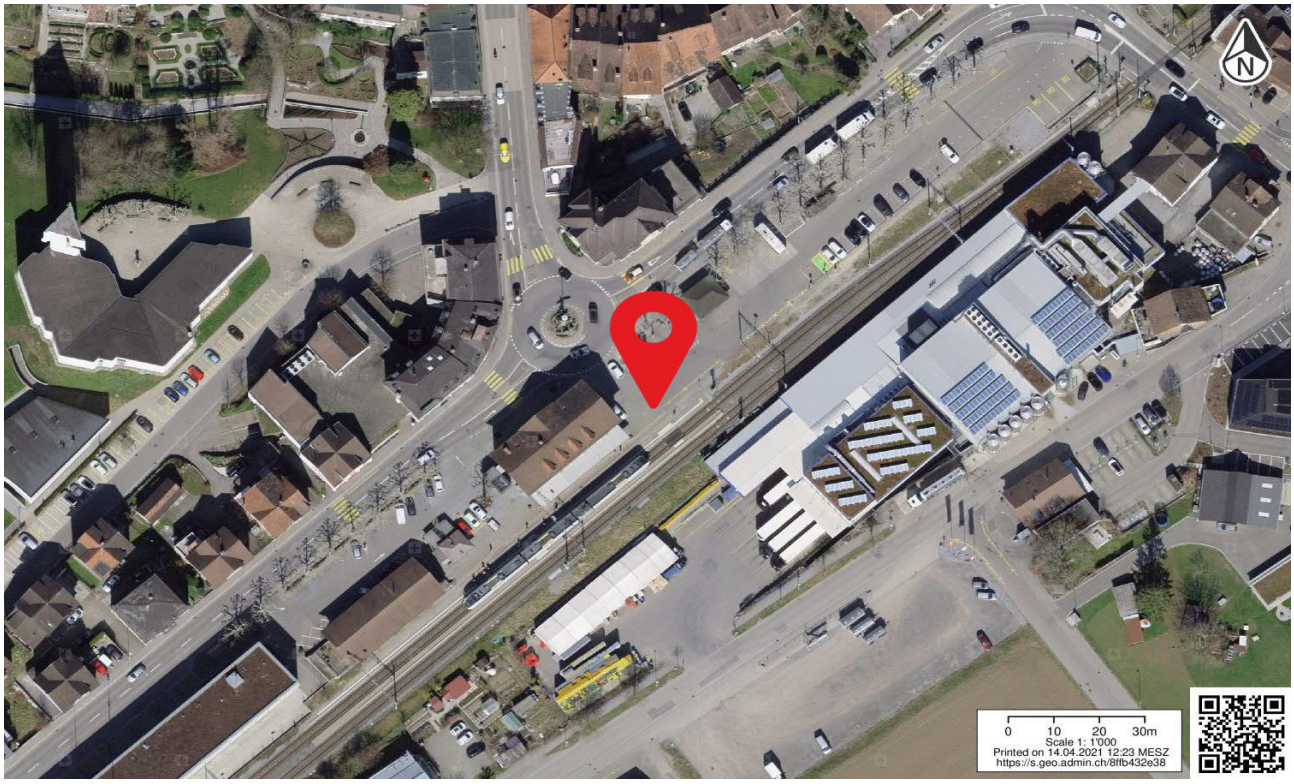

Anlage ID 67 Bike+Ride — Bahnhof Bischofszell Stadt

Dokumentation Ist-Angebot

Anlage wird zum Ist-Angebot des Bahnhofs gezählt.

Allgemeine Informationen

Kategorie	Bike+Ride	**Beleuchtet**	nein
Bezeichnung Anlage	Veloabatellplatz Bahnhof rechts	**Abschliessbar**	ja
Abstellsystem	Schieberinne	**Ladeinfrastruktur**	nein
Anzahl Abstellplätze	10	**Lage**	gut (bis 20 Meter)
Gedeckt	ja	**Erhoben**	24.09.2020
Bemerkungen			

Fotos



Standort

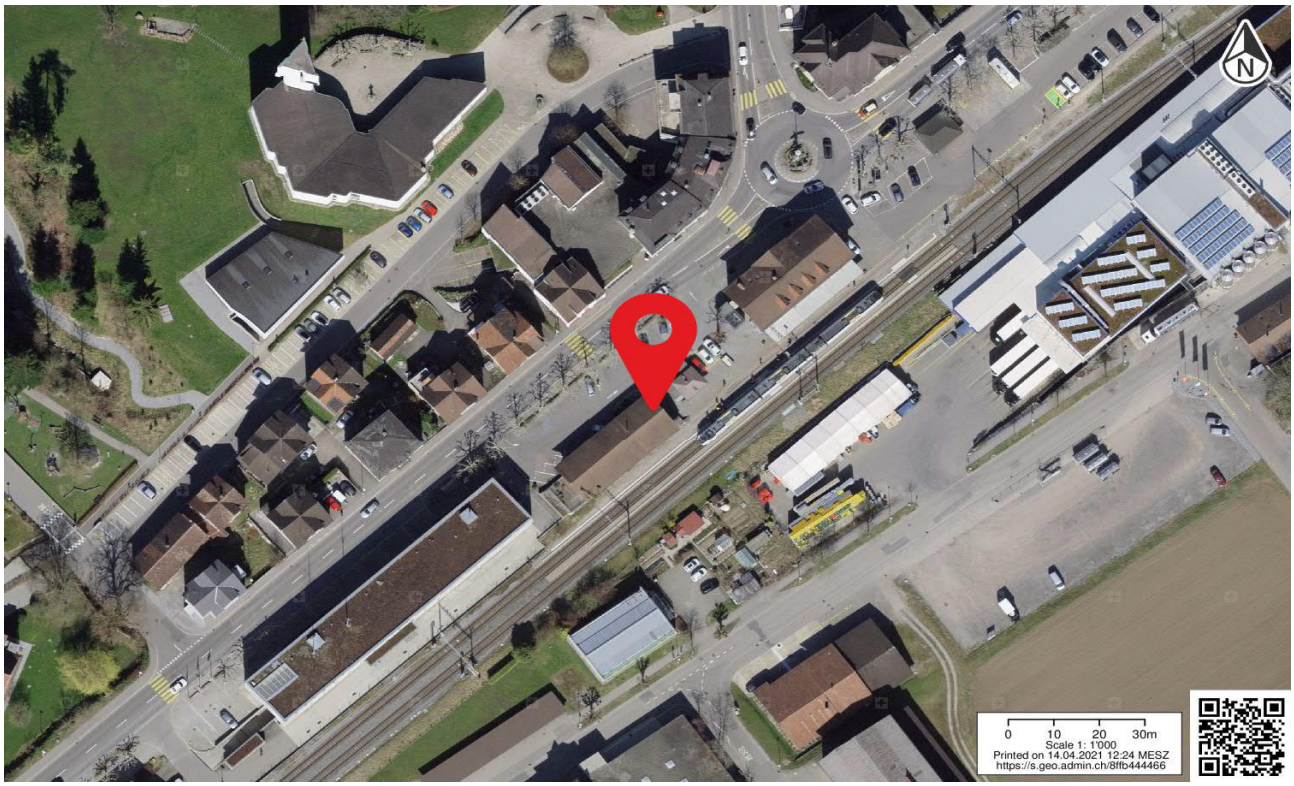

Anlage ID 68 **Bike+Ride** **Bahnhof Bischofszell Stadt**

Dokumentation Ist-Angebot

Anlage wird zum Ist-Angebot des Bahnhofs gezählt.

Allgemeine Informationen

Kategorie	Bike+Ride	**Beleuchtet**	nein
Bezeichnung Anlage	Veloparkierung geschlossen	**Abschliessbar**	nein
Abstellsystem	Anderes	**Ladeinfrastruktur**	nein
Anzahl Abstellplätze	20	**Lage**	gut (bis 20 Meter)
Gedeckt	ja	**Erhoben**	24.09.2020
Bemerkungen			

Fotos

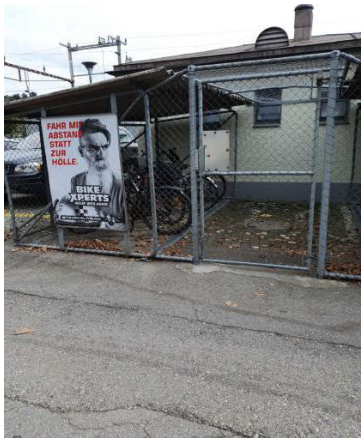

Standort



ewp

Thurgau

Anlage ID 69 Park+Ride

Bahnhof Bischofszell Stadt

Dokumentation Ist-Angebot

Anlage wird zum Ist-Angebot des Bahnhofs gezählt.

Allgemeine Informationen

Kategorie	Park+Ride	**Lage**	n.V.
Bezeichnung Anlage	PP Bahnhof rechts	**Erhebungsdatum**	24.09.2020
Parkierung Typ	Oeffentlich	**Beschränkung**	Blaue Zone / Parkscheibe
Anzahl Parkfelder	15		
Bemerkungen			

Fotos

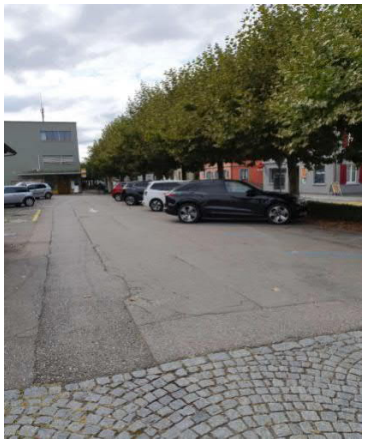

Standort

